大仙市立仙北中学校　学校報（校長室だより）

No. 8

開智創造

令和４年
５月 16 日（月）

学校教育目標：よく学び　未来を見つめ　さわやかに たくましく生きる生徒の育成

大曲仙北中学校陸上競技大会

５月 13 日（金）の朝、全校生徒でリモート壮行会を行い、22 名の選手の皆さんを激励しました。佐々木生徒会長が全校生徒を代表して「言葉での応援」を伝えるとともに、男子を代表して３年生の佐藤龍永さん、女子代表で３年生の大野奈緒さんが決意の言葉を述べました。

一つ「緊張は練習してきた証」二つ「不安や緊張を忘れ、勝つために来た!と強い気持ちをもつ」三つ「競技が終了したら思い切り自分を褒める」四つ「私はできると信じる」皆さんならきっと大丈夫です。頑張ってください！　（佐々木真彩）

本番は、集中力を最大限に高めて一つ一つの競技を全力で頑張るということを目標に練習してきました。本番では選手たちが各競技に全力で集中し、よい結果が出たらなあと思います。応援よろしくお願いします。（佐藤龍永）

短い練習期間ではありましたが、一生懸命練習を頑張ってきました。大会では今まで練習してきた成果を発揮し、それぞれの種目で全員が自己ベストを出せるように頑張ってきます。応援よろしくお願いします。（大野奈緒）

募金活動ありがとうございます

保護者の皆様には、５月 14 日（土）～５月末日まで、体育文化後援会の一般募金活動をお願いしております。お子さんと一緒に地区の家々を募金をいただきに伺うのはなかなか大変なことで、本当にご難儀をおかけしており、ご協力に心より感謝申し上げます。

生徒たちも、地区生徒会で訪問先でのやりとりを練習しましたが、自分たちの活動を支えてくれる地域の方々への感謝の気持ちが育ってくれればと感じました。

持ち物や渡すものを皆で確認

R4生徒会テーマです

先週の木曜日に、待ちに待った新生徒会テーマが生徒玄関上部に掲げられました。３年藤嶋梨瑚さんデザインによるものです。来校の折には是非ご覧になってください。

オンライン学習

令和元年度末に新型コロナウイルスによる突然の全国一斉休校を受け、文科省による GIGA スクール構想が一気に進みました。大仙市でも全小・中学校の児童生徒用に一人一台のタブレット端末を配付し、今年度は万が一の際の持ち帰り運用が常時可能になることを目標に準備が進められています。

仙北中では、様々な理由で自宅学習が必要な際にタブレットを持ち帰り、学校での授業にリモート参加することが既に行われています。

今年度は教職員が新しく入った学習支援ソフトを活用し「個別最適な学び」「協働的な学び」が更に進むよう職員研修も行う予定です。

先日は高梨小・横堀小の校長先生方が、学習支援ソフトを活用しながらリモート学習が行われている様子を見学しにいらっしゃいました。

交通安全は気を抜かずに

生徒の登校の様子を見ていると、１年生も随分と自転車の乗り方が上手になりました。新年度スタート時は、佐々木商店さんから校門までのわずかな距離もハラハラしながら見守っておりましたが、成長したなあと感じます。

中高生の自転車事故は、連休明けから６月くらいまでが１年のうちで最も多いそうです。自転車通学に慣れてくる頃で、気が緩みがちになることもありますが、梅雨等で天気が悪い（視界が悪い）ことも原因のようです。

生徒には、特に事情がなければできるだけ自転車や徒歩で通学させたいと考えておりますが、交通安全には引き続き気を抜かず取り組んでほしいです。

時々、「忘れ物をしたので、家に取りに行ってきます！」と戻ろうとする生徒がおりますが、「時間を気にしながらの運転は危険だから、担任の先生に事情をお話して、借りられるものは借りなさい。」と説得することもあります。

自分の失敗を素直に受け入れて反省すること、失敗を正直に伝えることは大事です。そして何より命が一番大事です。お家の方が電話を受けて、忘れ物を届けに来てくださることもありますが、自己責任という経験もどうかさせてみてください。

よろしくお願いします

５月１６日（月）～６月３日（金）までの３週間、本校卒業生の竹村啓先生が２年Ｂ組に所属して教育実習を行います。

自己紹介

教育実習生の竹村啓です。部活動は、中学校・高校と卓球部に所属していました。

趣味は小説を読むこと、音楽を聴くこと、映画・アニメ鑑賞などたくさんあります。米津玄師さんが大好きです。
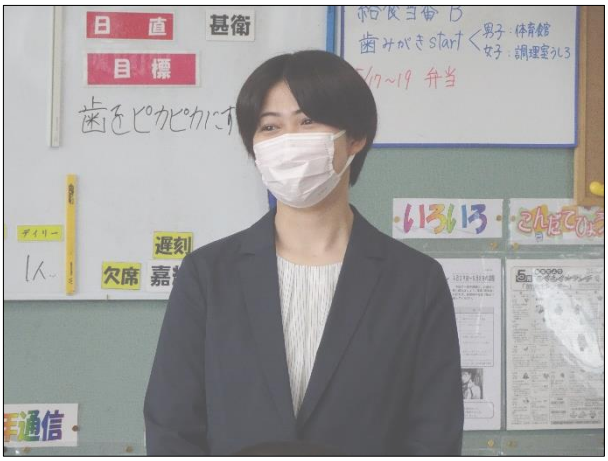
食べ物は基本何でも好きですが、特にチーズとオムライスが好きです。好きなアニメは名探偵コナンや、僕のヒーローアカデミア、呪術廻戦、ハイキュー！！などたくさんあるので、見かけたときにぜひ話しかけてください！