「さ・わ・や・か」太田

学び合い　認め合い　生き生きと

大仙市立太田中学校
令和５年
12 月８日
NO.６６

１２月も１週間がたちました。インフルエンザの流行で、ＰＴＡが紙面報告になったり、急に午前日課になったりとご迷惑をおかけしています。このまま感染リスクを高めないよう配慮しながら、冬休みを迎えられるよう進めていきたいと考えています。引き続きご理解ご協力をお願いします。

大満足のスペシャル給食

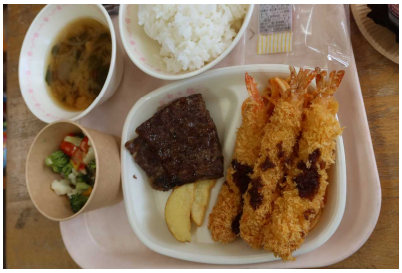

６日（水）給食センターの〇〇先生をお迎えして、３年生恒例のスペシャル給食を行いました。「Ａ４ランクの牛肉のステーキです。少し冷めても、きっとおいしいです。」とお話しがありました。本当に柔らかくておいしかったです。他にもエビフライ、ナポリタン、セレクトケーキ、セレクトドレッシングの温野菜サラダとセレクトの飲み物（私はコーヒー牛乳でした）と大満足のメニューでした。義務教育だからこそ食べられる学校給食。この後も感謝してごちそうになろうと思いました。

秋田県学習状況調査・中学校学習指導要領実施状況調査

１・２年生は、毎年この時期行われる「秋田県学習状況調査」を、３年Ａ組は「中学校学習指導要領実施状況調査（音楽・技術）」を行いました。例年通りの紙媒体テスト（ＰＢＴ）やＰＣ端末で行う（ＣＢＴコンピュータ・ベイスド・テスト）もあり、苦戦している様子もありましたが、一人一人が集中して、精一杯向かっていました。

オンライン学活

５日・６日とお休み中の１・２年生に向けて、学級担任がオンライン学活（朝の会）を行いました。健康観察をしたり、休み明けのテストの連絡をしたり、学校の様子をお知らせしたりと、家庭と学校でつながることができました。この後も感染状況等により、オンラインでのつながりが必要になってくると思います。ご理解ご協力をお願いします。

☆第４６回児童生徒県南美術展　「平福記念美術館」展示１１／２６～１／２４
　特　賞（仙北市教育委員会教育長賞）２年　〇〇　〇〇　「月光が照らす夜」
　奨励賞　３年　〇〇　〇〇　　２年　〇〇　〇〇
　入　選　３年　〇〇　〇〇　　〇〇　〇〇　　〇〇　〇〇　　〇〇　〇〇　　〇〇　〇〇
　　〇〇　〇〇　　２年　〇〇　〇〇　　〇〇　〇〇　　〇〇　〇〇　　１年　〇〇　〇〇
☆大曲仙北児童生徒美術展　　※入賞作品は県の展覧会で展示（秋田市文化創造館１／５～１／７）
　入　賞　３年　〇〇〇〇　　２年　〇〇〇〇　　〇〇〇〇　　〇〇〇〇　　〇〇〇〇　〇〇〇〇
　　〇〇〇〇　　〇〇〇〇　　〇〇〇〇　　〇〇〇〇　　〇〇〇〇　　〇〇〇〇
　　〇〇〇〇　１年　〇〇〇〇　　〇〇〇〇
　佳　作　３年　〇〇〇　　〇〇〇〇　　〇〇〇〇　　１年　〇〇〇〇　　〇〇〇〇
　入　選　１年　〇〇〇〇　　〇〇〇〇　　〇〇〇〇　　〇〇〇〇
☆秋田県空手道少年錬成大会１２／３
　中学１年生女子個人形　第２位：〇〇〇〇　第３位：〇〇〇〇　〇〇〇〇（全国大会出場）
　中学３年生女子個人組手　第３位：〇〇〇〇
　中学生団体形　　第３位：秀心館（〇〇〇〇　〇〇〇〇　〇〇〇〇）