未来を見つめ
共に歩もう
立志の丘で
12th

煌　華

大仙市立西仙北中学校
３年学年部報　No. ２９
令和５年１２月８日

PTA授業参観 高校入試の面接に向けて

１２月１日（金）のＰＴＡ授業参観では、高校入試の面接に向けて練習を行いました。面接は、学力検査や調査書などの書類ではわからない受検生の人柄を知るために行われます。生徒のみなさんは受検する高校の面接形式を確認して、しっかりと対策を進める必要があります。

◆面接の２つの形式　①面接官対一人の受検生で行う個人面接。
②面接官対複数の受検生で行うグループ面接。

◆個人面接
公立高校特色選抜で行う高校が多い。私立高校の推薦入試、前期入試も多い。一人の受検生が、一人または複数の面接官と向き合って、さまざまな質問に答える形式で行う。面接官が複数いる場合、質問している面接官の方へ、顔と視線を向ける必要がある。

◆集団面接
公立高校一般選抜で行う高校が多い。私立高校の一般入試でも多い。
３～６人の受検生が一人または複数の面接官と向き合って行われる。質問に順番に答える場合や、他の受検生の答えについて感想や意見を求められることもある。

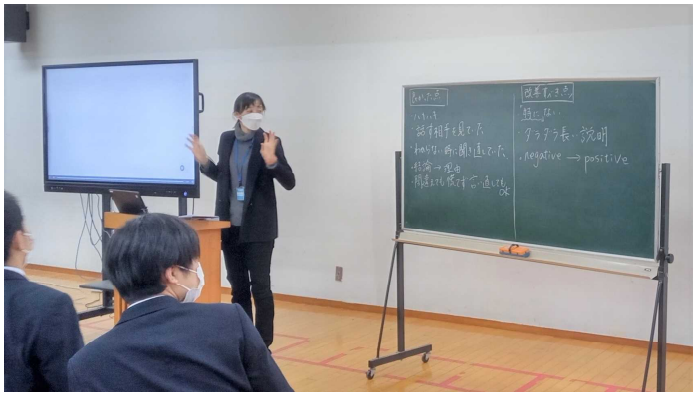

面接では、志願理由をはっきりと伝える

12月に入り、受験勉強も本格的に

煌華学年の生徒は、１１月２９日（水）の第４回実力テストを終え、次の１月５日（金）の第５回実力テストに向けて準備を始めています。１２月からは５教科の学習相談（補習授業）も始まり、１年生から３年生までの学習内容全般を復習したり、入試対策の応用問題に取り組んだりしています。

PTA学年懇談から　卒業祝賀会について

◆３月９日（土）の卒業式後に、卒業生の「昼食会」を１２時から行う予定です。（詳細は後ほどお知らせします。）
◆３月９日（土）の卒業式後に、保護者の「卒業祝賀会」を１７時から行う予定です。（詳細は後ほどお知らせします。）
◆卒業式で学級担任へ贈る花束代は、学年会計から支払いますので、臨時集金はありません。

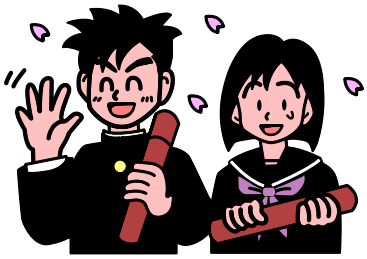

	組	１校時	２校時	３校時	４校時	５校時	６校時	行事　・そ　の　他
１１	３Ａ	社会	体育	国語	理科	数学	学活	○受検用写真撮影１３：３０
月	３Ｂ	数学	社会	体育	英語	理科	学活	
１２	３Ａ	社会	英語	音楽	道徳	体育	理科	○ＳＢ１５：２０あり
火	３Ｂ	数学	理科	国語	体育	道徳	社会	
１３	３Ａ	数学	英語	体育	社会	理科	／	○第３回基礎テスト（国語）
水	３Ｂ	国語	数学	美術	理科	英語	／	
１４	３Ａ	国語	社会	技家	美術	英語	数学	○３年学習相談（英語）
木	３Ｂ	数学	英語	国語	技家	音楽	社会	
１５	３Ａ	英語	国語	数学	理科	総合	／	○生徒支援加配校訪問
金	３Ｂ	体育	理科	英語	社会	総合	／	○ＳＢ１５：２０のみ