未来を見つめ
共に歩もう
立志の丘で
12th

煌　華

大仙市立西仙北中学校
３年学年部報　No. １６
令和５年９月１日

田沢湖駅伝大活躍　男女アベック全県出場

８月２９日（火）に、田沢湖駅伝競走大会が開催され、男子Ａチーム３位、女子Ａチーム５位、男子Ｂチーム７位、女子Ｂチーム１０位の好成績を収めました。９月１７日（日）に行われる全県駅伝競走大会での活躍を期待します。

また、８月２６日（土）に秋田県立中央公園陸上競技場で行われたＵ－１６ジュニアオリンピック秋田県予選会で、ジャベリックスローに出場したさんが見事優勝、さんが第２位の大活躍が見られました。優勝したさんは１０月２２日（日）愛媛県で行われる全国大会に出場します。

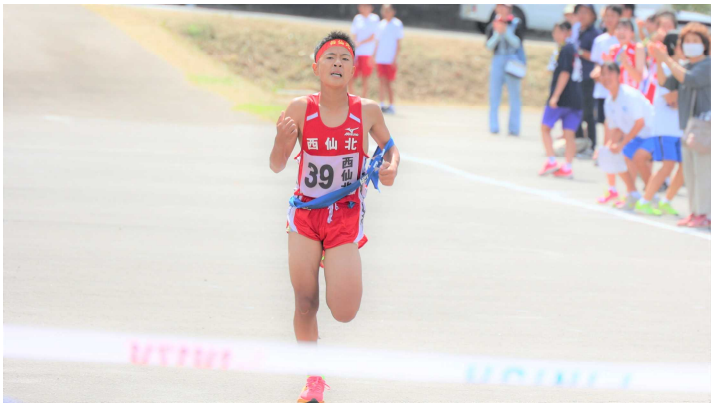

	組	１校時	２校時	３校時	４校時	５校時	６校時	行　事　・そ　の　他
４	３Ａ	数学	体育	英語	社会	理科	／	○Ａ日課５時間
月	３Ｂ	社会	国語	体育	理科	英語	／	○１４：５５放課
５	３Ａ	体育	社会	道徳	理科	数学	総合	○修学旅行結団式・最終確認
火	３Ｂ	数学	英語	理科	道徳	社会	総合	○１５：５５放課
６	３Ａ	修学	修学	修学	修学	修学	修学	◆７：１５集合　○スカイツリー
水	３Ｂ	旅行	旅行	旅行	旅行	旅行	旅行	○国会　　○野球　○東京タワー
７	３Ａ	修学	修学	修学	修学	修学	修学	○班別研修（お台場）
木	３Ｂ	旅行	旅行	旅行	旅行	旅行	旅行	○東京ディズニーランド
８	３Ａ	修学	修学	修学	修学	修学	修学	○浅草・上野班別研修
金	３Ｂ	旅行	旅行	旅行	旅行	旅行	旅行	◆１９：４０解散