大仙市立西仙北中学校　学校通信　令和元年度　No. 7(R元. 6.25)

心 寄せ合おう 立志の丘で

Nishisenboku junior high school

8th

～校　訓～　「立志　善心　叡智」

～学校教育目標～
「学び合い 支え合い 高め合い」

ホームページ・ブログもご覧ください(随時更新)
http://www.edu.city.daisen.akita.jp/~ns-nishisenbokutyu1/

大曲仙北中学校総合体育大会　感動ありがとう!

野球部

１回戦　○西仙北中６－２西明寺中・桧木内中合同チーム●
準決勝　●西仙北中０－６生保内中・豊成中合同チーム　○
第３位

バスケットボール部

〈予選リーグ〉　●西仙北中５１－７６大曲中○
〈決勝リーグ〉　●西仙北中２９－７０美郷中○
○西仙北中７９－５２中仙中●　**第３位**

バレーボール部

〈予選リーグ〉　○西仙北中２－０平和中●
〈決勝ﾄｰﾅﾒﾝﾄ〉　○西仙北中２－１神代中●
●西仙北中０－２大曲中○　**ベスト８**

卓球部

男子団体戦
〈予選リーグ〉　○西仙北中３－０大曲西中●
○西仙北中３－０大曲南中●
○西仙北中３－１太田中●
〈決勝リーグ〉　○西仙北中３－１中仙中●　○西仙北中３－１神代中●
●西仙北中０－３大曲中○　●西仙北中０－３美郷中○
第３位（全県大会出場）
個人戦：平川真喜ベスト１２(全県大会出場)、細川涼ベスト１４(全県大会出場)

ソフトテニス部

女子団体戦
〈予選リーグ〉●西仙北中０－３大曲中○　●西仙北中１－２角館中○
残念ながら、予選リーグ敗退
個人戦：**髙橋実咲・澤田葵組　優　勝！**（全県大会出場）

バドミントン部

男子団体戦〈総当たりリーグ戦〉
○西仙北中２－１美郷中●　○西仙北中２－１大曲中●　**優　勝！**
女子団体戦〈総当たりリーグ戦〉
○西仙北中３－０美郷中●　●西仙北中０－３大曲中○　●西仙北中１－２平和中○　**第３位**
男子シングルス　**佐々木一真：優　勝！**、**成田翔人：第３位**
女子シングルス　**田口未彩：優　勝！**　※バドミントンは出場選手全員が全県出場

柔　道

男子66kg級　小笠原栄斗
予選リーグ１勝２敗で、残念ながら敗退。

７月の教育計画

6月26日現在

日	曜	教育計画等
１	月	宮城県栗原市教員が本校にて研修 ４名(～5日)
２	火	３年実力テスト 生徒会中央委員会
３	水	ＰＴＡ授業参観(ｽｸｰﾙﾊﾞｽ15:10あり)
５	金	フッ化物洗口
８	月	民生委員との懇談会
９	火	性教育講座(３年生)
１０	水	あいさつこだま運動(3年)～12日 南教育事務所仙北出張所長等訪問
１１	木	ｽｸｰﾙﾊﾞｽ15:10のみ
１２	金	フッ化物洗口 学校評議員会(5校時参観、6校時協議)
１３ １４ １５	土 日 月	全県総体 卓球：能代市総合体育館 ソフトテニス：大仙市総合運動公園 バドミントン：美郷総合体育館ﾘﾘｵｽ 陸上競技：県営陸上競技場(雄和)
１７	水	全校一斉基礎テスト③(英語)
１８	木	大清掃
１９	金	フッ化物洗口 吹奏楽壮行演奏会、ｽﾎﾟ少等激励会
２０	土	夏休み開始(～8/20) 通信陸上競技大会(～21日) ~~秋田県営陸上競技場(雄和)~~**大館市長根山**
２１	日	吹奏楽コンクール県南地区大会(湯沢) 県ソフトテニス選手権大曲大会
２２	月	３年学習相談①
２３	火	３年学習相談②
２５	木	大曲農業高校・秋田南高校体験入学
２６	金	３年学習相談③ 秋田・秋北・秋商・新屋高校体験入学 六郷高校体験入学
２９	月	３年学習相談④ 角館高校体験入学
３１	水	大曲高校体験入学

夏休み中のスクールバス(平日のみ)
※8/13～15は学校閉庁のため休み

	学校着	学校発
第１便	通常通り	12時40分
第２便	12時40分	15時30分

プレーバック　郡市総体2019

熱い応援ありがとうございました!

野球部

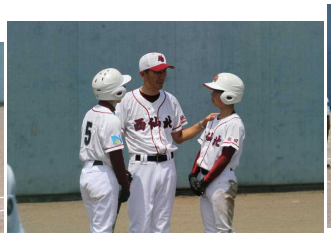

バスケットボール部

バレーボール部

卓球部

ソフトテニス部

バドミントン部

柔　道

野球応援

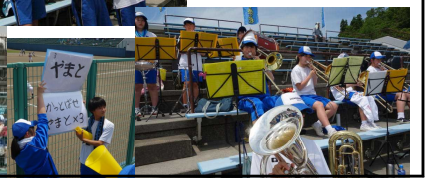

暑い中
ありがとう！