大仙市立西仙北中学校

# 羽ばたこう 立志の丘から

平成３０年度　学校通信　平成３０年５月８日　No.３

## “春季大会　各部共に善戦！
## ソフトテニス髙橋・小木田ペア全県出場！！

４月21日（土）から運動部の平成30年度大曲仙北春季大会が、それぞれの種目より行われました。神岡球場を主会場に行われた野球大会では、本校は、１回戦で第１シードの仙北中学校と対戦して、２－６で敗れてしましました。しかし、新人戦では同じ仙北中学校にコールド負けしておりましたが、新入部員も加入した本大会では、長打やタイムリーが出るなど、善戦でした。今後、守り等を鍛えると夏の大会が楽しみになりました。

バレーボール部は、角館中学校と１回戦で対戦、

練習試合等の成果を十分に発揮することができなくて、０－２で敗れてしまいました。こちらもたいへん元気や声が出るチームになってきていますので、夏までの成長を期待したいと思います。

卓球部は、予選リーグで中仙中学校、豊成中学校には敗れたものの大曲南中学校には勝利しました。その後の個人戦では、キャプテンの田村君が４回戦まで進みましたが、全県出場とはなりませんでした。こちらも、この後の練習を重ね６月の総体に挑んでほしいと思います。

バスケットボール部は、予選リーグ中仙中学校に70：31で勝利、続く美郷中学校戦は、50：78で敗れたものの、決勝リーグに進みました。２日目は、大曲中学校と角館中学校と対戦しましたが、キャプテンの負傷等もあり、思うような展開にならなかったようです。しかし、堂々のベスト４進出です。夏の大会でのさらなる躍進を期待します。

ソフトテニス部は、予選リーグで大曲中学校に２－１で勝利して、決勝トーナメントに進出しましたが、美郷中学校に惜しくも敗れてしまいました。

その後の個人戦では、髙橋・小木田ペアが勝ち進み、全県出場を決めました。おめでとうございます。全県大会での活躍も期待しております。

選手・保護者、そして、応援してくださった皆様、たいへんお疲れ様でした。ありがとうございました。

## 全県春季バドミントン大会

28日・29日は、美郷総合体育館リリオスで、全県春季バドミントン大会が開催されました。その結果、女子個人戦ダブルスで伊藤・伊藤ペアが、決勝戦の接戦を制して、新人戦に続き見事優勝しました。おめでとうございます。

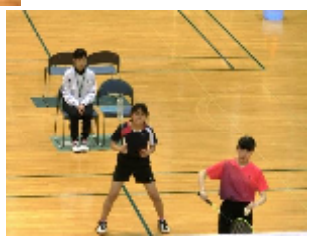

男子団体は３位、男子個人戦ダブルスの加藤・田村ペアと女子個人戦シングルスの田口がベスト８でした。２年生男子の躍進、女子の１年生の加入と、夏の総体に向けて体制が整ってきました。東北大会出場を目指し精進してほしいと思います。

ファイト！　バドミントン部！！

## NISHISEN　陸上　開催！

４月27日、ＮＩＳＨＩＳＥＮ陸上を行いました。26日に予定していましたが、天候や陸上競技場の状況を見て、一日順延しての開催でした。

５月15日16日に行われる大曲仙北中学校陸上競技大会の選手選考の記録会を兼ねた体育委員会主催の行事です。

全校生徒が、100ｍ走や1,000ｍ走、1,500ｍ走の個人記録に挑戦するとともに、走り高跳びや走り幅跳び、60ｍハードルにも挑みました。また、午後からは、学級対抗の綱引きやバンブーリレー、部活動対抗「一滴もこぼすなリレー」などで競い合いながらも楽しみました。

特に、綱引きでは３年生を破った２年Ｂ組は、その勢いで、職員チームにも勝って見事優勝しました。最強リレーやバンブーリレーは、３年生が優勝でした。おめでとうございます。

それぞれの学級でデザインした、お揃いのＴシャツを身につけ、自分を、また友達を鼓舞する姿はたいへん好ましいものでした。ここで、学級の団結、まとまりがぐっと深まったように感じます。これからも、自分を高めるとともに、仲間と共に支え合い、向上していく西仙北中生であってほしいと思います。

いい一日でした。お疲れ様でした。

## 横手北中招待野球大会出場

５月４日、少し雨が降りましたが、野球部は横手北中学校招待野球大会に参加しました。第２試合で、矢島中学校と対戦しました。

前半からどちらもチャンスがあり、凌ぎ合いでもありました。そして、中盤にそれぞれ１点を入れ、６回裏は本校が１アウト３塁のチャンスを逃し、７回表に相手に２点を入れられてゲームセットでした。１年生の加入で、ようやく体制も整い、チームとしての形を模索中です。夏までの成長に期待です。

## バレー　バドミントン、柔道　大会参加

５月３日から５日にかけて、バレーボール部は、横手スプリングカップに参加しました。県内外から来たチームと３日間にわたり対戦でき、貴重な経験になったようです。

また、バドミントン部は、３日４日と山形市で行われたカスカワ杯に出場しました。男女共に３年生のダブルスペアは、東北でも通じるレベルであり、１・２年生の今後の成長により、チームとしての活躍ができる見通しがもてた大会ということでした。

そして、大曲仙北中学校春季柔道大会が３日、角館町武道館であり、２年生の小笠原君が個人戦に出場しました。昨年よりも積極性が出た試合だったということです。皆さん、お疲れ様でした。

大型連休中は、それぞれの部活で練習日と休養日をうまくとって活動してくれました。昨今、部活動の在り方が議論されていますが、選手や保護者、指導者が心身共に健康で、精神的にも技能的にも向上できるような部活動の在り方を、模索していきたいと考えます。ご支援ご教示くださるようお願いいたします。

## HUBスペース　活用！

大型連休後半の５月３日は雨になりましたが、本校の各部とも練習や大会に励みました。

そのような中、刈和野地域では祭典がありましたが、子ども神輿がまちに繰り出され、その神輿のお休み処として、ＨＵＢスペースが活用されました。ＨＵＢ開設の趣旨に沿う、地域の皆様の活用をたいへん嬉しく思いました。

今後とも、地域の皆様に活用していただけるよう、また、地域と本校をつなぐＨＵＢスペースであるよう努めてまいりたいと思います。ご支援よろしくお願いいたします。