大仙市立西仙北中学校

羽ばたこう 立志の丘から

平成２９年度　学校通信

平成２９年６月２１日

No.１２

大曲仙北中学校総合体育大会

６月16日（金）から18日（日）は、大曲仙北中学校総合体育大会でした。

16日の初日、野球部は１回戦、大曲球場で、平和中学校と対戦しました。前半は俵谷投手の好投で無失点に抑え、５回裏に１点を先取しました。最終回の２死１・３塁のピンチは、左翼手の太田選手の好捕でゲームセットでした。昨年度、決勝で敗れた平和中学校でしたので、先輩の借りを返せたようです。おめでとうございます。

大会２日目は、大曲球場で、準決勝、春の優勝校第１シードの大曲中学校と対戦しました。初回にヒット２本を集め、見事に先制しましたが、その後、大曲中学校の反撃に遭い、１－10、５回コールドで負けてしまいました。選手、応援の皆さんお疲れ様でした。

バレーボール部は、予選リーグで春季大会のチャンピオン美郷中学校と対戦しました。先週末に練習試合をしたばかりのチームでしたので、緊張せずに力を十分に発揮しましたが、敗れてしまいました。

２日目は、予選リーグ第二戦で大曲西中学校と対戦しました。第１セットを25－17でとるも、第２セットは15－25でとられ、最終第３セットに突入。第３セットは両チーム譲らず、デュースを繰り返し、会場全体が固唾をのむ激戦となりましたが、最後29－27で勝利しました。おめでとうございます。

そして、大会最終日の決勝トーナメントは、全県出場をかけて大曲中学校と対戦しましたが、善戦するも敗れてしまい、全県出場は叶いませんでした。しかし接戦を制するなど、大きな成長が見られたバレーボール部でした。お疲れ様でした。

バスケットボール部は、初日の16日美郷中学校体育館で、予選リーグにおいて、中仙中学校、角館中学校と対戦しました。３年生を中心に、もてる力を十分に発揮し、随所に好プレーが見られましたが、２戦とも敗れてしまい、決勝

リーグ進出はなりませんでした。３年生の皆さん、お疲れ様でした。

ソフトテニス部は、大仙市総合運動公園テニスコートで、団体戦予選リーグにおいて太田中学校と対戦、１－２で惜しくも敗れましたが、決勝トーナメントでは、一回戦で平和中学校に２－１で勝利しました。続く準決勝では協和中学校に敗れてしまいましたが、堂々のベスト４進出でした。２日目以降の個人戦では、２年生ペア３組が３回戦まで進出しましたが、全県出場はなりませんでした。３名の３年生の皆さん、たいへんお疲れ様でした。

卓球部は、初日、美郷総合体育館リリオスで、団体戦予選リーグにおいて、大曲南中学校に勝利したものの、神代中学校と豊成中学校に敗れてしまい、１勝２敗で予選リーグ突破がなりませんでした。春に続く団体戦全県出場を目指しましたが、残念でした。

２日目以降の個人戦では、３年生３名と１年生２名が、最終日に進みました。その５名中、星宮君がベスト８、荒川君が９位タイ（ベスト１２）ということで、春季大会に引き続き、全県大会出場を決めました。春の経験を生かし、全県大会でも活躍してくれることを期待しています。おめでとうございます。

なお、17日18日が大会だったバドミントン部は、大曲体育館で男子団体戦では美郷中学校と対戦、女子団体戦では、大曲中学校、美郷中学校、平和中学校とリーグ戦を行いましたが、優勝はなりませんでした。個人戦では、女子シングルスで田口選手が準決勝まで進みました。また、男子ダブルスの斎藤・加藤ペアは３位、女子ダブルスの佐藤・武藤ペアは準優勝でした。全県大会での更なる活躍を期待しています。おめでとうございました。

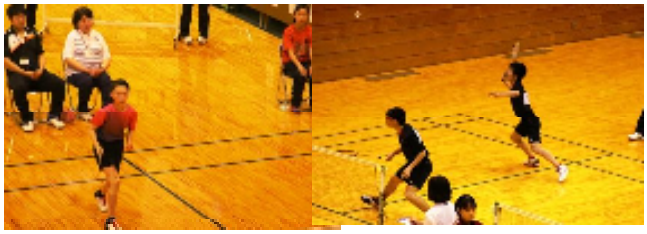

また、個人種目参加の剣道の石神さんと斎藤さんは、石神さんが見事一回戦を突破しました。おめでとうございます。

柔道の小笠原君も個人戦１勝３敗と善戦でした。また、水泳の工藤君は、400M自由型で４位、1500M自由形では３位入賞でした。全県大会での活躍を期待しています。

保護者やご家族、そして地域の方々の各会場での温かい応援に感謝申し上げます。ありがとうございました。総合体育大会も終了し、運動部の皆さんには一区切りがつきました。ゆっくり休養するとともに、次の目標をしっかり定めていきましょう。

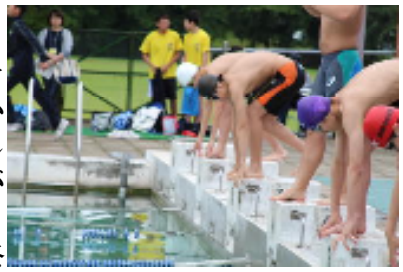

生ひまわり　大作戦中

昨年に引き続き、立志の丘に、生ひまわりの花を咲かせる大作戦が進行中です。

生活文化部の花壇・畑環境整備グループと田澤先生が、ひまわりの苗を育て、立志の丘の斜面の草刈り・整地を行って、苗を植えております。急な斜面ですので、十分な注意の下、少しずつ作業をしています。また、昨年の経験を生かし、苗や植える場所なども検討しての作業のようです。総体期間中も汗を流してくれました。夏には、大輪が咲き誇る立志の丘になりそうです。楽しみです。作業は無理をしないように行っております。