大仙市立中仙小学校　学校報

輝く ひとみ

令和２年度 第２９号
令和２年７月１７日

学校教育目標　　ゆめにむかって えがおいっぱい みんなでチャレンジ

＜地域で過ごす一か月間＞

夏休みがスタート（7月20日～8月16日）

振り返ると、今年度のスタートは、まさに「感染症対策」真っ只中の時期でした。出席者全員がマスクを着用し、ソーシャルディスタンスを踏まえた入学式。その後、４月２１日から２週間あまりの臨時休業。運動会、修学旅行の延期。宿泊学習は、泊を伴わない形での実施。等々、例年とは違う毎日が続き、今に至っています。各ご家庭では、お出かけの自粛等があったことと思います。お仕事では、さまざまな自粛により影響を被った保護者の方もいらっしゃったかもしれません。県境を越えた移動については、幾分緩和されてきているとは言え、まだまだ怖い感じがします。このような３か月半が過ぎ、夏休みがスタートします。例年ですと、「夏休みには、あれしたい。これしたい。」と大きな楽しみがありました。しかし、今年は・・・。少し、心にブレーキがかかります。

夏休み中、子どもたちに願うことは「安全・安心」、そして「チャレンジ」。行動にはいろいろな制約（心のブレーキ）が掛かるかもしれません。そのような中でも、「できる（できそうな）チャレンジ」に取り組んでほしいと思います。小さいと思われるチャレンジでも、積み重ねると大きな成果につながります。例えば、「オールプール開放」や「漢字マスター」。プール開放への皆勤賞は、泳力向上に大きく寄与するでしょう。また、漢字学習は学年を問わないものです。例えば、３年生でも、５年生の漢字を覚えることはできます。来年１月２８日には「漢字能力検定」の実施を予定しています。チャレンジする準備を今からはじめてはいかがでしょうか。

暑さに鍛え、暑さを乗り越えて、一段とたくましくなった子どもたちに会える８月１７日を楽しみにしております。ご家庭での見守りをよろしくお願いします。

ゆめにむかって：努力をつづける

今日、前期前半最終日、４年生の企画・進行で全校集会がありました。この中で、私は「ドラえもん」のお話をしました。

いつもドラえもんに励まされているのび太クンですが、逆にドラえもんを励ましている言葉があります。それは、片想いのネコちゃんとお友達になりたいものの、照れて弱気になっているドラえもんに、のび太クンが言った言葉です。

『一番いけないのは、自分なんかダメだ…と、思い込むことだよ』

場面としては、学校で話すことにあまり相応しくありませんが、私たちがぜひ大切にしたい、のび太クンの言葉です。チャレンジもしない、努力もしないで、「自分はダメだ」「自分はできない」では、何の変化も発展もありません。ときには「ガムシャラ」「ハチャメチャ」でもいいと思います。やってみたら、「できてしまったよ」でもＯＫ。「やれば、できる」から「やるから、できる」へ。

①保護者面談について

日中の面談となりますが、どうかよろしくお願いします。車の出合い頭には十分にご注意を。

②学校の見守りについて

五月にゴミの放置事案がありましたが、お盆期間は学校が閉庁になります。お出かけの際に学校横の道路を通ってくだされば、大きな見守りになります。お時間がありましたら、ぜひ。

＜全校集会で、児童の発表がありましので紹介します＞

【１年生全員】

（あかり）これから１ねんせいのはっぴょうをはじめます　　（りりあ）きをつけ　れい
（ゆうせい）にゅうがくしてから　　（き・ここね）おにいさん　　（まさと）おねえさん
（なみ）おともだちと　　（ふうが）いっぱいあそんで　　（りゅうや）なかよくなりました！
（りゅうが）まいにち　　（あゆと）おべんきょうして　　（ななみ）できることも
（みおり）いっぱい　　（りの）ふえました
（えみ）おんどくをするのできいてください　　（あいる）かず　かぞえうた
（こうた）いちじく　　（全員）にんじん　　（みと）さんしょに　　（全員）しいたけ
（けいじ）ごぼうに　　（全員）むくろじゅ　　（ひろ）ななくさ　　（全員）はつたけ
（めぐか）きゅうりに　　（全員）とうがん
（ふうま）なつやすみも　ぱわーあっぷします

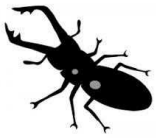

（はやせ）くわがたや　ざりがにの　おせわをします。
（りお）わたしは　ぷーるで　いっぱいおよぎたいです。
（ふ・ここね）わたしは　らじおたいそうを　がんばります。
（のあ）わくわくが　いっぱいの　なつやすみも　　（ゆあ）げんきに　すごします
（れんと）これで１ねんせいのはっぴょうをおわります　　（りりあ）きをつけ　れい

【３年生全員】

（とわ）３年生では、今年始まった外国語の学習であいさつや自己紹介の仕方を覚えました。
　　みんなで「ハローソング」を歌います。
（なぎ）知っている人は一緒に歌ってください。
（全員）♪　「Hello, hello, hello, how are you?　」
　　「I’m good, I’m good, I’m good, thank you, and you?」

（ひより）Hello. My name is Hiyori. Nice to meet you.
（めい）Hello. My name is Mei. Nice to meet you.
（かれん）Hello. My name is Karen. It’s Nice to meet you.
（りかこ）I like computer.　　（りあん）I like volleyball.
（りく）I like basketball.　　（全員）I like school!
（ひそら）みなさん，私たちの英語はどうでしたか。
（れお）これからも英語で話したり、たくさんの言葉を覚えたりしていきたいと思います。

【５年生】

五年生になってできるようになったことと夏休みの目標　　鈴木　翔太

ぼくが五年生になってできるようになったことは、高学年として自覚と責任感をもって仕事に取り組めるようになったことです。五年生から始まった委員会では、図書委員会の副委員長として、本の貸し出しの仕事に忘れずに取り組みました。おすすめの本の紹介もわかりやすく伝えるために、練習を何度もしました。全校のみんなが過ごしやすくなるように仕事をするのは、大変だけど楽しいです。

学習では、始めて取り組む教科も増え、学習内容が難しくなってきました。分からないことは先生や友達に聞いて、理解することができたと思います。

また、コロナの影響で宿泊体験学習が中止になってしまい、とても悲しかったです。でも出前講座やダンスの体験学習をすることができ、みんなと協力して色々なことを達成することができてうれしかったし、すごく楽しかったです。

この夏休みは、苦手な部分を中心にしっかりと一人勉強に取り組んでいきたいと思います。また、勉強だけではなく、体力アップを目標に運動にも力を入れて、毎日がんばりたいです。そして、今よりパワーアップして夏休み後、元気に登校したいです。

これからも大変なこと、難しいことがあるかもしれませんが、五年生になって新しく学んだことや体験したことを忘れず、頼れる高学年の一人となるようにもっとたくさんのことを学んで、努力していきたいと思います。