大仙市立豊川小学校　校長室だより

ゆめアップ 豊川っ子

平成２９年度　第80号　2018. 3. 14

ご卒業おめでとうございます ～自分の「よさ」をもって中学校へ～

明日15日(木)、サンサン学年8人のみなさんの、巣立ちの日を迎えます。

4月からいよいよ中学生。社会に出て夢をかなえ、自立して生きていくための階段を、また一歩上がります。中学校の3年間は、その意味で、ほんとうに大切な時間です。思う存分何かに打ち込めるように、楽しいことがますます楽しくなるように、そして、少しぐらい辛いことがあっても乗り越えられるように、これまでに育んできた自分の「よさ」を、「自分にはこれがある」という心の支えを、ぜひ中学校にもっていってほしいと思います。がんばれ、「サンサン」と輝く希望に満ちた8人！

ご卒業、おめでとう！

●● ●●

私は授業に集中しているつもりです。中学校に行っても、もっと授業に集中して、成績をよくしたいと思います。

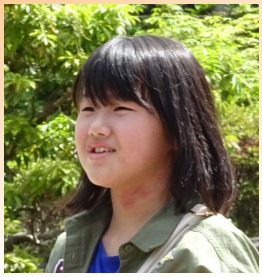

●●● ●

私は、下級生に優しくしたり、分かりやすく教えたりすることができていると思います。これからも、たくさんの人に優しくすることを忘れないようにしたいです。

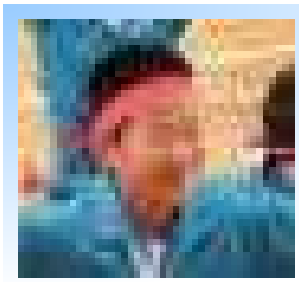

●● ●●

ぼくは、力仕事には自信があります。中学校でも進んで力仕事に取り組みたいです。

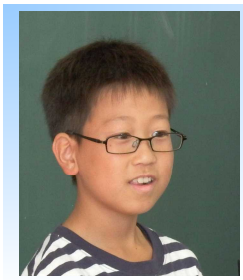

●● ●●

一人勉強で難しい勉強をやっていて、新しいことをがんばる力があると思います。

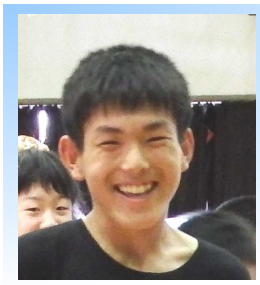

●● ●●

苦手な勉強やまちがった問題、習ったことなどを何度もノートにやっているので、中学校でも苦手な勉強などをノートにしっかりやりたいです。

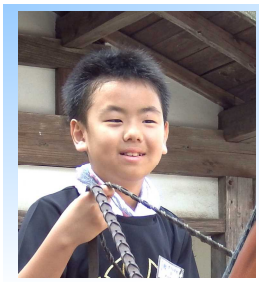

●● ●●

ぼくは、あいさつをがんばっていたので、中学校に行っても、大きい声であいさつをしたいです。

●● ●●

私は、この6年間で、何にでもあきらめず、頑張れるようになりました。中学校でもあきらめない心をもって、何にでも取り組みたいと思います。

●● ●●

ぼくは、小学校の6年間で、あきらめないでがんばれるようになりました。中学校でも、あきらめないでがんばります。