# 七彩（ないろ）

学校教育目標
輝く瞳　未来に向かって
～学びを深め　心を鍛え　道を拓く～

豊成中学校第1学年　学年だより
Ｒ２．８．１７　№２２

## 前期後半が始まりました

### 夏休み中のがんばり

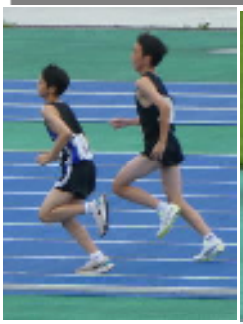

7/23　大曲仙北陸上競技大会
1年男子1500M　４位

田沢湖駅伝に向けた早朝練習。
暑い中がんばりました。
みんないい色に焼けてます。試走のため，田沢湖へ出かけました。

８/２　夏の大回収
暑い中ご協力
ありがとうございました。

例年より短い夏休みが明け，今日から前期後半がスタートしました。夏休み中，大きな事故やケガ等もなく，生徒全員が元気に登校したことを学年部一同何よりうれしく思っています。夏休み中の一人勉強やサマースクールも全員提出できました。当たり前のことなのですが，当たり前のことをきちんとできる生徒はこの後，いろいろな面で必ず成長します。「ウチの子は宿題をためまくって大変でしたよ。」「ダラダラしてばかりで･･･。」などと思う保護者の方もおられるかもしれません。まずは提出するという第１段階をクリアできたことを褒めて，これからは，やらなければならないことを計画的に進めるためには，課題への取組をさらにレベルアップするためには，などのように支援の段階も上げていきたいと考えています。保護者のみなさまには，二者面談を始め，さまざまな活動へのご協力ありがとうございました。前期後半もよろしくお願いいたします。

### 来週の予定

まだまだ暑さ厳しい日々が続きそうです。学校では，Ｔシャツ＆ハーフパンツのスーパークールビズでの活動を継続します。マスクも必須ですので，熱中症予防として，飲み物の持参，汗をかいた後の着替えＴシャツ，汗ふきタオルの準備等もお願いします。

| | １ | ２ | ３ | ４ | ５ | ６ | 日課 | 行事等 | |
|---|---|---|---|---|---|---|---|---|---|
| ８／２４（月） | 国 | 英 | 数 | 体 | 音 | 学 | A | 豊中祭部門決め学活 | |
| ２５（火） | 社 | 理 | 国 | 数 | 英 | | テ | フッ化物洗口　夏休み明けテスト | 心 |
| ２６（水） | 数 | 英 | 社 | 体 | 国 | 会 | A | 田沢湖駅伝激励会 | |
| ２７（木） | 英 | 国 | 理 | 美 | 技 | 技 | A | 田沢湖駅伝 | 心 |
| ２８（金） | 理 | 数 | 国 | 社 | 英 | 総 | A | | |