学校と地域を結ぶお元気情報 ＮＯ．５　大仙市立神宮寺小学校 学校支援地域コーディネーター　2010年3月3日発行

おいだらぼっち

題字 1年 なかざわこうほ　絵 2年 宮原杏奈

おいだらぼっちは神宮寺嶽を背負ってきた心やさしい伝説の巨人

子どもの未来へ寅（トラ）イ！

「子育てあいうえおかるた（その２ は～わ）」 おいだらぼっち編集部作成

は	はてしない大空を見る　親と子で
ひ	ひとしずくの感動の涙の美しさ
ふ	フットワーク　それは野山の遊びから
へ	へたな文字だがまじめに書いた
ほ	ほめるのは　こつこつ続けているところ
ま	まあいいか　ゆるめる心も親心
み	みながみな　同じようには育ちません
む	むりだねと言ってしまわず　まずやらせ
め	目で読んで　心で読んで　本が好き
も	もち肌の美人つくるも　食事から
や	やめるためにつくる理由はやめましょう
ゆ	ゆっくりと育ててひとり立ちになり
よ	よその子も　我が子と思い　声をかけ
わ	輪をつくり　まちのみんなで　子を守り
を	をくれても　待ってやりましょ「急いては事を仕損じる」

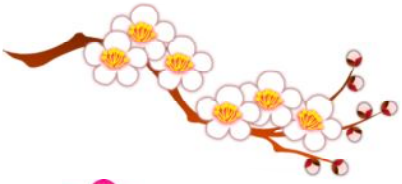

教材DVDの貸し出し

ハヤブサの育つ里山

撮影：鈴木三郎
編集：佐々木昭元
発行：神宮寺小学校

大仙市蛭川の石切山にすむハヤブサの生態を記録したものです。
その貴重な映像はＮＨＫでも紹介されました。
観賞を希望の方は、担任へ申し込みください。

※子どもを抱きしめていますか。今日の話を聞きましたか。