◇◇◇

神宮寺小学校　　　　　　　　　　　　　　　　　　　　　　第 56 号

理 科 室 通 信

理科室からこんにちは

～　親子で理科を楽しもう　～　　　平成 21 年 10 月 16 日

◇◇◇

～　トンボの目のはなし　～

「トンボのめがねは水色めがね　あ～おいお空をとんだから～　と～んだ～か～ら～♪」

「上手だねえ。じゃあ，目が緑色のオニヤンマは？」

「んーと，んーと……，みどりのお山をとんだから。」

「うまい，座布団三枚！　じゃあ，この赤とんぼは？」

「あれ？　あれれ？　目に二つの色があるよ。上が茶色で下がみどり色だ。」

「そう，二色だね。トンボの目は他のコンチュウと同じで複眼（ふくがん；小さな目がたくさん集まって一つのかたまりに見える目）なんだけど，よーく見てごらん。」

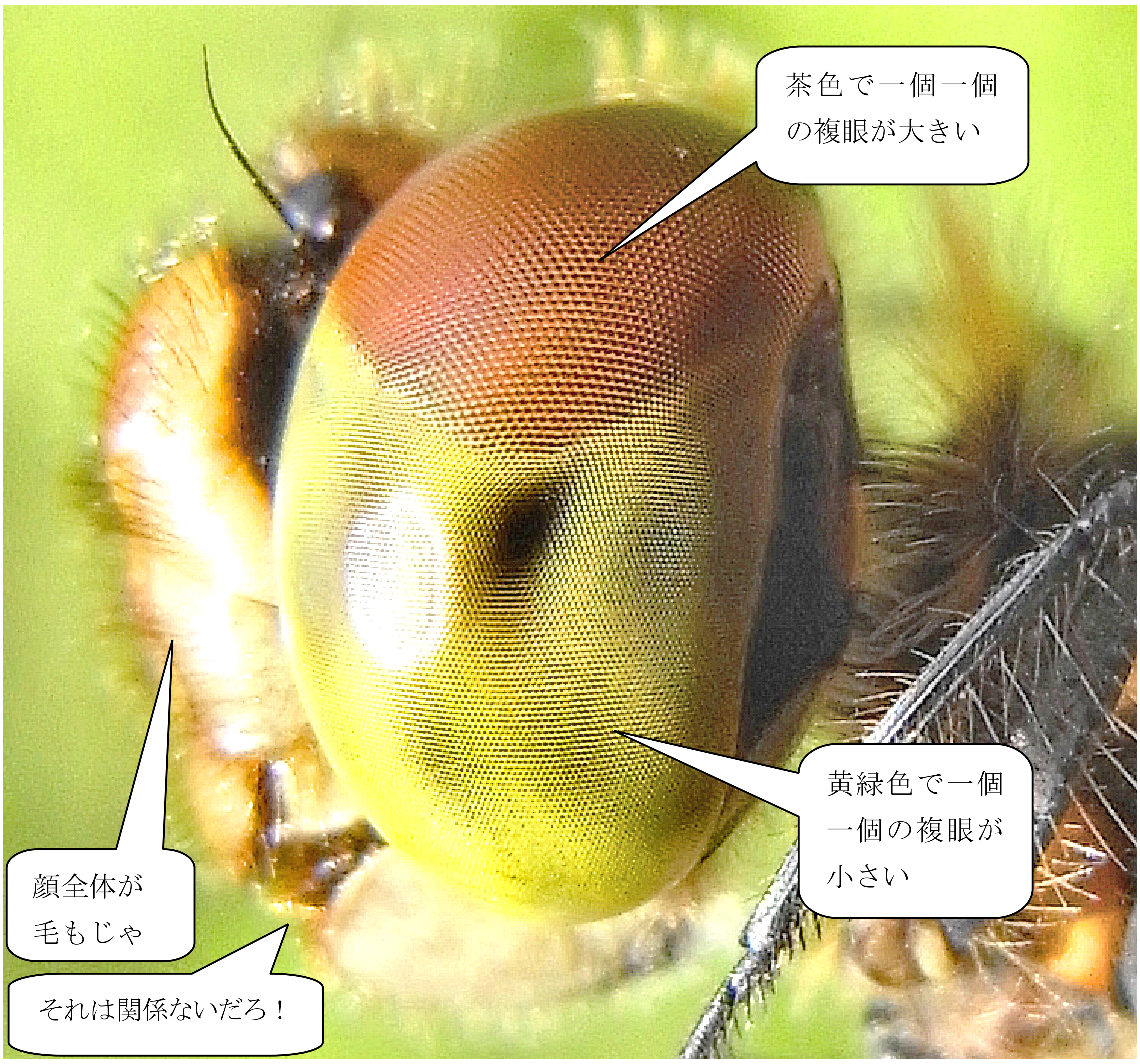

「あっ，大きさがちがうよ，お父さん。上の茶色のほうは一つ一つが大きくて，下のみどり色のほうは上より小さいよ。」

「すばらしい，よく気がついたね。」

「どうして，色や大きさが上と下ではちがうのかなあ。やくめがちがうの？」

「残念ながら，お父さんもわからないんだ。とりあえず，外に観察に行こうか。」

「うん，いこういこう！　」　　　　　　　　　　　　つづく……かも